ÚZEMNÝ PLÁN OBCE ORAVSKÁ POLHORA

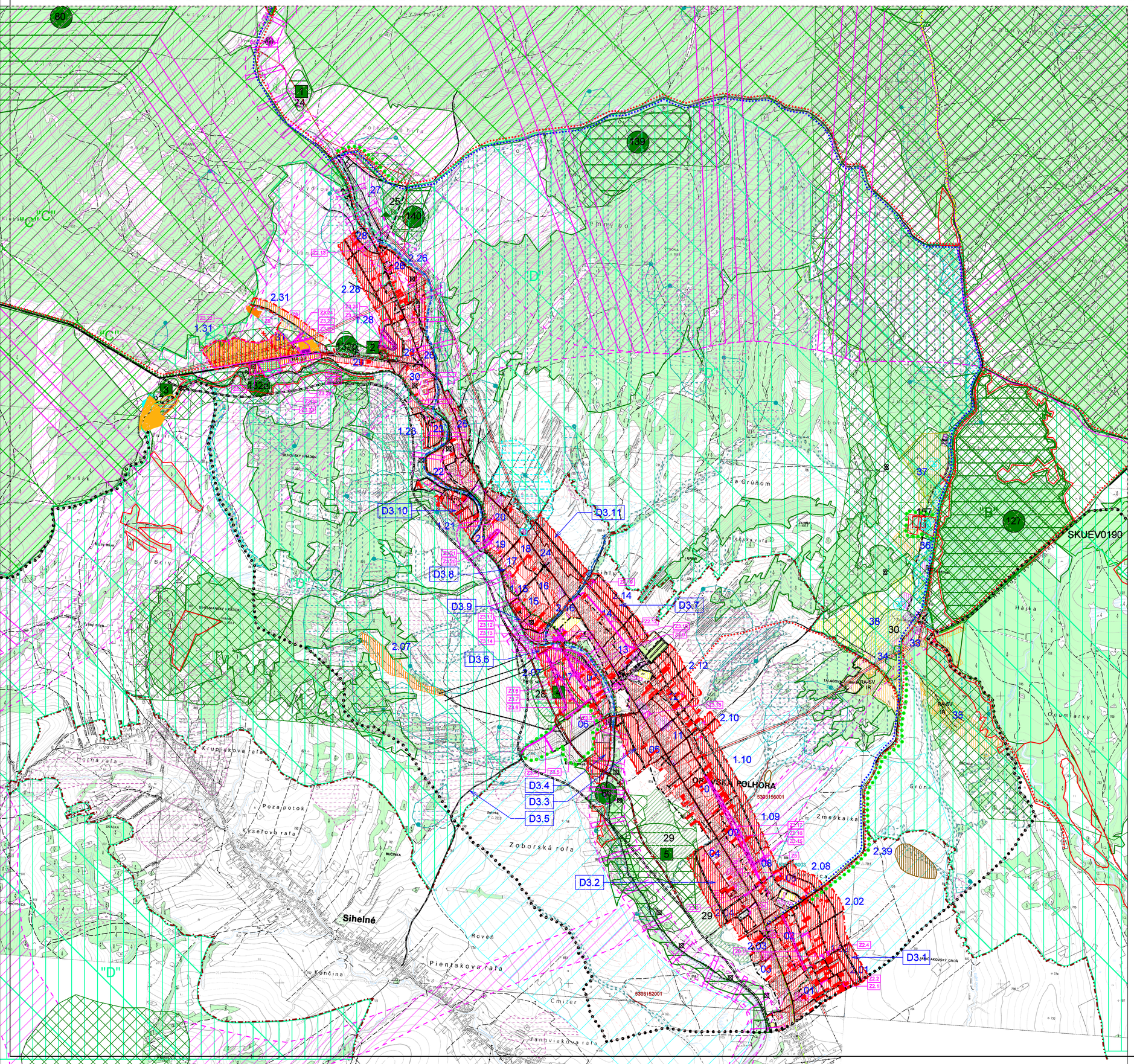

LEGENDA

STAV NÁVRH

- ŠTÁTNA HRANICA S POĽSKOM
- HRANICA RIEŠENÉHO ÚZEMIA
- HRANICA KATASTRÁLNEHO ÚZEMIA
- ZASTAVANÉ ÚZEMIE OBCE
- MELIOROVANÉ PÔDY - ODVODNENIE
- VZ — PRAMEŇ, VODNÝ ZDROJ ROVNÉ
- OCHRANNÉ PÁSMO VODNÝCH ZDROJOV II STUPŇA VNÚTORNÉ
- OCHRANNÉ LESY
- LESY OSOBITNÉHO URČENIA-POSTIHNUTÉ IMISIAMI
- HRANICA LHC
- 05 — 01 — OZNAČENIE REGULOVANÝCH PRIESTOROV
- ZÓNA A CHKO HORNÁ ORAVA
- ZÓNA B CHKO HORNÁ ORAVA
- ZÓNA C CHKO HORNÁ ORAVA
- ZÓNA D CHKO HORNÁ ORAVA
- PROVINCIONÁLNY BIOKORIDOR ORAVSKÉ BESKYDY
- NADREGIONÁLNE BIOCENTRUM - NPR BABIA HORA
- REGIONÁLNY BIOKORIDOR-VODNÝ TOK POLHORANKA
- MIESTNY BIOKORIDOR
- INTERAKČNÝ PRVOK
- HRANICA CHVÚ - SKCHVU008 (CHKO) HORNÁ ORAVA
- LOKALITY NATURA 2000 - SKUEV0187, 0189, 0190
- OCHRANNÉ PÁSMO
- REGIONÁLNE BIOCENTRÁ
  - 61 - ALUVIUM POLHORANKY
  - 73 - POD MODRALOVOU
  - 74 - PRIEHYBA
  - 77 - BAJEROVKA - OSTRÝ VRCH
  - 78 - VYŠNÁ JAVORINA
  - 80 - KALUŽOVKA
  - 126 - BORSUČIE - ZADNÝ VONŽOVEC
  - 127 - BOR PRI SLANEJ VODE
  - 131 - NAD MARTINKOVÝM POTOKOM
  - 132 - PLŠETNICA
  - 136 - VÝDROVKA
  - 137 - ZA HORÁŇOU HLINY
  - 139 - KOHÚTOVÁ
  - 140 - PODHORSKÁ PÍLA
- MIESTNE BIOCENTRÁ
  - 1 - NAD POLHORSKOU PÍLOU
  - 2 - KASÁRNE
  - 3 - BIELA FARMA
  - 4 - PRI VLEKU
  - 5 - ALÚVIUM POLHORANKY

STAV NÁVRH

- NELEGÁLNY ROZPTÝLENÝ ODPAD
- NELEGÁLNE SKLÁDKY TKO NAD 50 m
- LESY
- D, R — DREVOINDUSTRIA, RAMOSER
- BF — HOTEL BIELA FARMA
- HRANIČNÝ PRECHOD ORAVSKÁ POLHORA
- LYŽIARSKY VLEK
- SV — PRAMEŇ SLANEJ VODY
- H — HVIEZDOSLAVOVA HORÁREŇ
- ORNÁ PÔDA
- TRVALÉ TRÁVNATÉ PORASTY
- NELESNÁ DREV. VEGETÁCIA
- PLOCHY VEREJNÝCH PRIESTOROV S PRIORITOU AUTOMOBILOVÉHO POHYBU
- PRELOŽKA CESTY I/78 - VÝHĽAD
- ZASTÁVKA SAD
- CINTORÍN
- ELEKTRICKÉ VEDENIE VN
- VODOHOSPODÁRSKA NÁDRŽ
- KÚPELE SLANÁ VODA
- RA-BK — REKREAČNÝ AREÁL BÝVALÉ KASÁRNE
- LESNÁ ŠKÔLKA
- STRELNICA
- RA-SV — REKREAČNÝ AREÁL SLANÁ VODA
- ICN — ICN, OBCHOD
- VYCHÁDZKOVÉ TRASY
- CYKLISTICKÉ TRASY
- TURISTICKÉ TRASY
- IR — INDIVIDUÁLNA REKREÁCIA

EKOSTABILIZAČNÉ OPATRENIA

- ODSTRÁNENIE NELEGÁLNYCH SKLÁDOK ODPADOV
- VYČISTENIE VODNÉHO TOKU
- ZABEZPEČENIE PRIECHODU OBOJŽIVELNÍKOV
- PONECHANIE PRIRODZENÉMU VÝVOJU
- VÝSADBA IZOLAČNEJ VEGETÁCIE
- PLOCHY BÝVANIA
- PLOCHY OBČIANSKEJ VYBAVENOSTI
- PLOCHY DOPRAVNÝCH ZARIADENÍ
- PLOCHY REKREÁCIE A CESTOVNÉHO RUCHU
- PLOCHY ŠPORTU
- PLOCHY KÚPEĽOV
- PLOCHY VÝROBY A SKLADOV
- PLOCHY POĽNOHOSPODÁRSKEJ VÝROBY
- 1 — NÁRODNÁ KULTÚRNA PAMIATKA EVIDOVANÁ V ÚZPF
  - 1 - KRÍŽ V STREDE OBCE PRI KAPLNKE
  - 2 - HVIEZDOSLAVOVA HÁJOVŇA
  - 3 - PAMÄTNÁ TABUĽA P.O.HVIEZDOSLAVA

LEGENDA - ZMENY A DOPLNKY č.1

ZMENY

1.VYMEDZUJÚCE JAVY

STAV NÁVRH VÝHĽAD

- HRANICA ZASTAVANÉHO ÚZEMIA OBCE K 1.1.1990 - ZMENA LEGENDY ÚPN-O
- HRANICA SKUTOČNE ZASTAVANÉHO ÚZEMIA - ZMENA LEGENDY ÚPN - O
- Z1 — ČÍSLO ZMENY
- ZMENA FUNKCIE
- JAV NA ZRUŠENIE

2.GENOFONDOVÉ PLOCHY A ÚSES

- GENOFONDOVÉ PLOCHY
- BIOCENTRA
- BIOKORIDORY

GENOFONDOVÉ PLOCHY

26 - KASÁRNE - RAŠELINISKÁ SLATINNÉHO A PRECHODNÉHO TYPU S VÝRAZNÝM VÝSKYTOM Menyanthes trifoliata
27 - TAJANSKY MOSTÍK - SLATINY S VÝSKYTOM VSTAVAČOVITÝCH DRUHOV RASTLÍN A Menyanthes trifoliata
28 - PRI VLEKU - PODMÁČANÉ LÚKY S VÝSKYTOM VSTAVAČOVITÝCH DRUHOV RASTLÍN
29 - ALÚVIUM POLHORANKY I - KOMPLEX VLHKÝCH LÚK A SLATÍN S VÝRAZNÝM VÝSKYTOM Menyanthes trifoliata
30 - POD CHATOU SLANÁ VODA - KOMPLEX VLHKÝCH LÚK

- ZÓNA B CHKO HORNÁ ORAVA
- ZÓNA C CHKO HORNÁ ORAVA
- ZÓNA D CHKO HORNÁ ORAVA
- HRANICA CHVÚ - SKCHVU008(CHKO) HORNÁ ORAVA

DOPLNKY

STAV NÁVRH VÝHĽAD

- HRANICA SKUTOČNE ZASTAVANÉHO ÚZEMIE OBCE
- PLOCHY BÝVANIA V RODINNÝCH DOMOCH
- PLOCHY REKREÁCIE A CR
- PLOCHY VEREJNÝCH PRIESTOROV S PRIORITOU AUTOMOBILOVÉHO POHYBU
- 1.02 — OZNAČENIE REGULOVANÝCH PRIESTOROV V ZMENÁCH A DOPLNKOCH č.1
- ZOSUVNÉ ÚZEMIE
- ZOSUVNÉ BODY
- DOBÝVACÍ PRIESTOR
- CHRÁNENÉ LOŽISKOVÉ ÚZEMIE "ORAVSKÁ POLHORA " S VÝHRADNÝM LOŽISKOM "157 - ORAVSKÁ POLHORA - MINERALIZOVANÉ I-Br VODY"
- UPRAVOVANÉ TOKY
- ODVODŇOVACÍ KANÁL

LEGENDA - ZMENY A DOPLNKY č.2

ZMENY

1.VYMEDZUJÚCE JAVY

STAV NÁVRH VÝHĽAD

- ZMENA FUNKCIE
- Z2.1 — ČÍSLO ZMENY
- JAV NA ZRUŠENIE

SVAHOVÉ DEFORMÁCIE

- ZOSUVY POTENCIÁLNE
- ZOSUVY STABILIZOVANÉ

DOPLNKY

- HRANICA SKUTOČNE ZASTAVANÉHO ÚZEMIE OBCE
- PLOCHY BÝVANIA V RODINNÝCH DOMOCH
- PLOCHY REKREÁCIE A CR
- FARMA
- PLOCHY VEREJNÝCH PRIESTOROV S PRIORITOUAUTOMOBILOVÉHO POHYBU
- 2.02 — OZNAČENIE REGULOVANÝCH PRIESTOROV V ZMENÁCH A DOPLNKOCH č.2
- SKLÁDKY (ODVEZENÉ/UPRAVENÉ)

LEGENDA - ZMENY A DOPLNKY č.3

ZMENY

1.VYMEDZUJÚCE JAVY

STAV NÁVRH VÝHĽAD

- ZMENA FUNKCIE
- Z3.1 — ČÍSLO ZMENY
- JAV NA ZRUŠENIE

DOPLNKY

- HRANICA SKUTOČNE ZASTAVANÉHO ÚZEMIE OBCE
- D3.01 — OZNAČENIE DOPLNSNÝCH LOKALÍT V REGULOVANÝCH PRIESTOROCH
- PLOCHY BÝVANIA V RODINNÝCH DOMOCH
- PLOCHY BÝVANIA V BYTOVÝCH DOMOCH
- PLOCHY OBČIANSKEJ VYBAVENOSTI
- ZMIEŠANÉ ÚZEMIE - BÝVANIE+OBČIANSKEJ VYBAVENOSTI
- PLOCHY REKREÁCIE A CR
- ZMIEŠANÉ ÚZEMIE - BÝVANIE+REKREÁCIA
- REKREAČNÝ PRIESTOR PRE DYNAMICKÉ AKTIVITY
- ODDYCHOVÁ ZÓNA
- PLOCHY TECHNICKEJ VYBAVENOSTI
- PLOCHY VEREJNÝCH PRIESTOROV S PRIORITOUAUTOMOBILOVÉHO POHYBU
- LYŽIARSKY VLEK
- CYKLOTURISTICKÁ TRASA
- ÚPRAVA VODNÝCH TOKOV
- IZOPLOCHY RADÓNOVÉHO RIZIKA - NÍZKE/STREDNÉ

Oravská Polhora

S

Architektonický ateliér Gam ,Nám.A.Hlinku 27,Ružomberok

NÁZOV DOKUMENTÁCIE

ÚZEMNÝ PLÁN OBCE

ORAVSKÁ POLHORA

+ ZMENY A DOPLNKY č.1 (r.2010-11) a ZMENY A DOPLNKY č.2 (r.2015)

ZMENY A DOPLNKY č.3

NÁZOV VÝKRESU

VÝKRES OCHRANY PRÍRODY A TVORBA KRAJINY, VRÁTANE PRVKOV USES-u

OBJEDNÁVATEĽ DOKUMENTÁCIE: OBEC - ORAVSKÁ POLHORA

AUTORI RIEŠENIA: ING.ARCH. DÁVID GOČ, AUTORIZOVANÝ ARCHITEKT

ODBORNÁ SPOLUPRÁCA : ING.ARCH.MARIÁN GOČ, ING.PETER GAŽÍK, ING.ANTON GALAS, ING.VLADIMÍR OTTO, IVANA HORVÁTOVÁ, ZUZANA TAKÁČOVÁ

ČÍSLO ZÁKAZKY: 16005 - 20

DÁTUM: FEBRUÁR 2020

MIERKA VÝKRESU: 1 : 10 000

ČÍSLO VÝKRESU: 6